

TE KOOP



De Hoven 98, Zwartemeer

Vraagprijs € 199.000 K.K.

Vodoz Makelaardij
Brugstraat 156
7891 AV Klazienaveen

0591 - 317681
www.vodoz.nl
info@vodoz.nl

Vodoz
makelaardij
Op het juiste adres, met uw adres!



> Kenmerken

Woonoppervlakte
91m²

Perceeloppervlakte
337m²

Inhoud
335m³

Bouwjaar
1955

Prijs

Vraagprijs 199.000 K.K.

Soort woning

EENGEZINSWONING

Aantal kamers

5

Aantal slaapkamers

4

Energielabel

F

Isolatie

dubbelglas



Deze informatie is door ons met de nodige zorgvuldigheid samengesteld. Er wordt echter geen enkele aansprakelijkheid aanvaard voor enige onvolledigheid, onjuistheid of dan wel de gevolgen daarvan. Alle opgegeven maten en oppervlakten zijn indicatief. Van toepassing zijn de VBO voorwaarden.



> Omschrijving

Jouw ideale starters- of gezinswoning in Zwartemeer

Stap binnen bij deze twee-onder-een-kap woonhuis aan De Hoven 98 in het gezellige Zwartemeer! Met zijn bouwjaar in 1955, ademt dit huis karakter en gezelligheid. Perfect voor jou als starter of gezin op zoek naar een fijne plek om te wonen.

Ruimte en Comfort

Met 4 slaapkamers (2 grote en 2 kleine) is er genoeg ruimte voor het hele gezin. De gerenoveerde keuken, badkamer en toilet geven een moderne touch aan de woning. De bijkeuken met extra berging zijn de kers op de taart. De ruime berging met overdekt zitje biedt extra opslagruimte en een plek om tot rust te komen. Met de brede oprit hoef je je nooit zorgen te maken over parkeerruimte.

Ligging en Omgeving

Gelegen in het Drentse dorp Zwartemeer, ben je vlakbij het centrum met alle basisvoorzieningen binnen handbereik. Daarnaast ligt het natuurgebied Bargerveen direct om de hoek, waar je uren rond kunt dwalen en wandelen. Ideaal voor de natuurliefhebbers en rustzoekers onder ons.

- De woning beschikt over een Vaillant cv-ketel met bouwjaar 2004.
- Geweldige ligging, aan verkeersluw straatje.
- Op zeer korte afstand van basisschool, speelveld, sportverenigingen, supermarkt ,
- Het natuurgebied Bargerveen is op loopafstand gelegen.

Ook zo onder de indruk van deze woning? Neem dan nu contact op met Vodoz makelaardij om een bezichtiging te plannen.

Deze informatie is door ons met de nodige zorgvuldigheid samengesteld. Er wordt echter geen enkele aansprakelijkheid aanvaard voor enige onvolledigheid, onjuistheid of dan wel de gevolgen daarvan. Alle opgegeven maten en oppervlakten zijn indicatief. Van toepassing zijn de VBO voorwaarden.



> Begane grond

Hal/entree; toiletruimte; fraaie woonkamer met veel lichtinval en een open keuken voorzien van inbouwkeuken met diverse apparatuur; ruime bijkeuken welke toegang geeft tot de tuin.

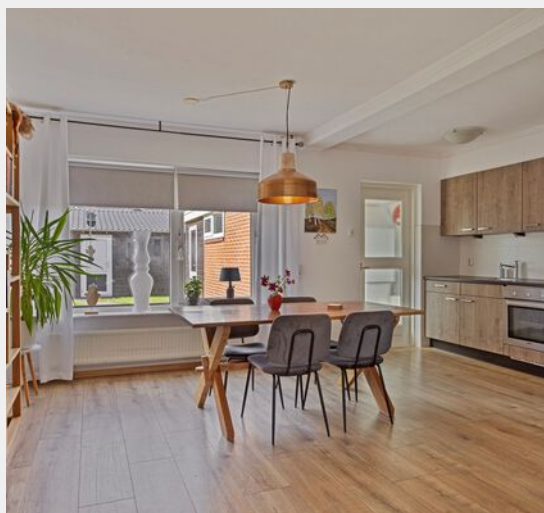



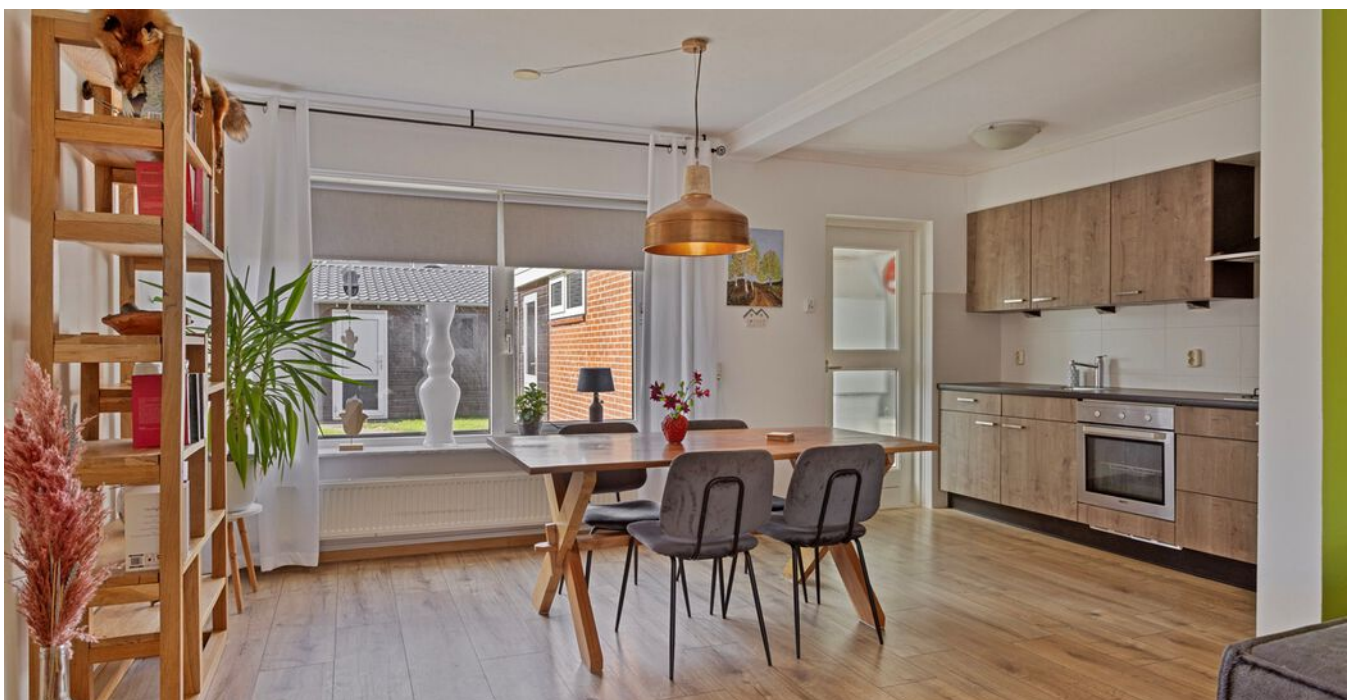

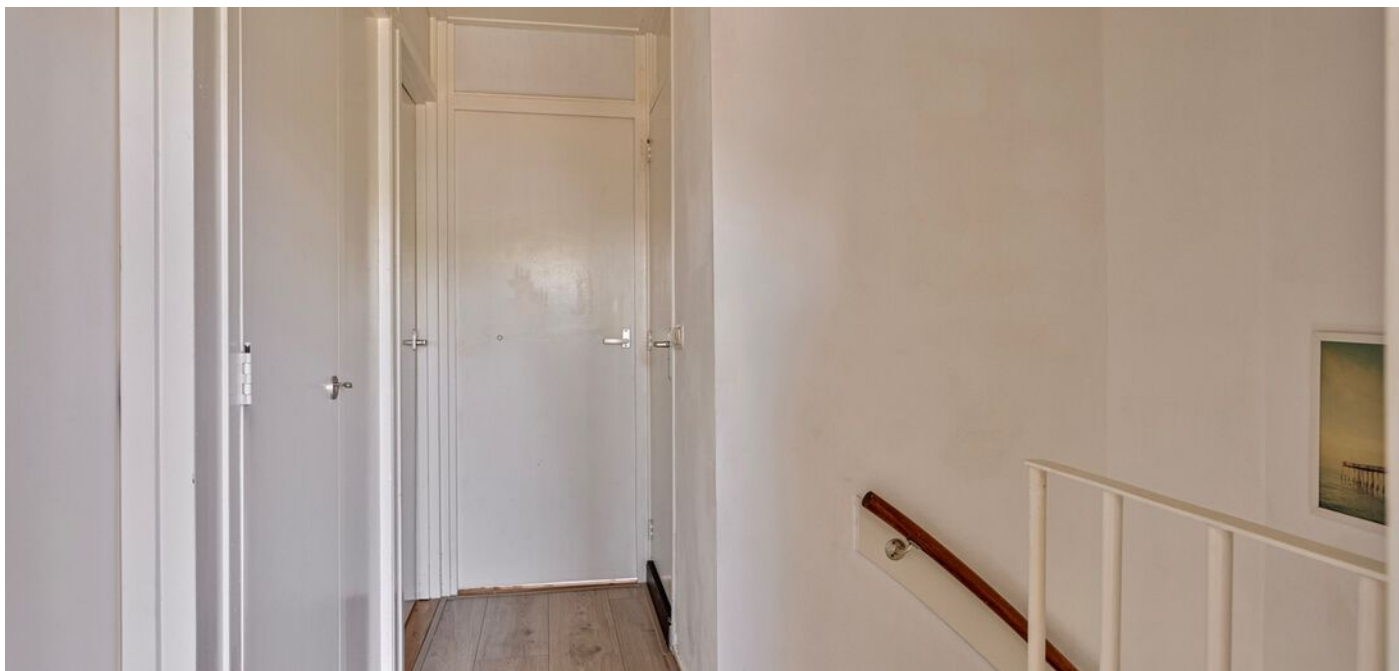

> 1e verdieping

Via vaste trap bereikbare 1e verdieping; overloop; 4 slaapkamers; gerenoveerde badkamer voorzien van douche en wastafel.







> Tuin

De zeer brede oprit is geschikt voor meerdere auto's. Achter het huis vindt u een ruime, groene tuin. In de tuin staat een vrijstaande houten schuur met aangebouwde overkapping.





> Vragenlijst

Vragenlijst voor de verkoop van een onroerende zaak

Als u een vraag met "ja" beantwoordt, geeft u dan een toelichting bij de vraag. Is er onvoldoende ruimte, geeft u in dat geval een toelichting op de "lijst met bijzonderheden/aanvullingen", die u bij dit document aantreft. Zet het nummer van de vraag dan voor uw toelichting. Als u twijfelt over de juiste beantwoording of als u een vraag niet begrijpt, zet dan een vraagteken bij de vraag en neem zo snel mogelijk contact op met uw VBO-makelaar.

Deze vragenlijst heeft betrekking op de volgende woning:

Adres:

Postcode/woonplaats

Bouwjaar

De Hoven 98
7894 BW

1. Aankoop en gebruik

- a. Zijn er nadat u destijds eigenaar geworden bent, nog andere (aanvullende) akten opgesteld met betrekking tot het perceel en de woning? ja nee
- b. Zijn er afspraken gemaakt met een eigenaar van een van de aangrenzende percelen?
(Denk hierbij o.a. aan: afspraken / regelingen over het gebruik en / of onderhoud van een poort, tuin, grond, schuur, erfafscheiding, garage of (mondelinge) overeenkomsten met verschillende burens, toezeggingen) ja nee
- c. Staan de huidige terreinafscheidingen volgens u op de kadastrale grens? ja nee
- d. Staan uw gebouwen/ bouwsels en die van uw burens helemaal op het eigen perceel? ja nee

was al aanwezig bij aankoop

2. Erfpacht, vruchtgebruik, erfdienstbaarheden, opstal, overige rechten en verplichtingen

Hieronder staan enkele rechten, en verplichtingen die op woningen en percelen kunnen rusten. Is een van de navolgende zaken u bekend:

- a. U heeft (als een erfdienstbaarheid) het recht om gebruik te maken van (een deel) van een naburig perceel van een ander. ja nee
- b. U heeft (als een erfdienstbaarheid) de verplichting om een ander gebruik te laten maken van (een deel) van uw perceel. ja nee
- c. U heeft bij verkoop de verplichting om een bijzonder beding op te leggen aan de koper (bijv. dat een bijbehorende garage niet los verkocht mag worden). ja nee
- d. U heeft een bijzonder recht (bijv. een recht van opstal (om bijv. een bouwwerk op andermans grond te mogen bouwen en gebruiken), pachtrecht (bij agrarische grond) ja nee

Adres:

Paraaf Opdrachtgever:

> Vragenlijst

- e. Er is sprake van erfpacht ja nee
*Zo "nee" kunt u de rest van deze vraag overslaan.
Zo "ja" graag de volgende vragen beantwoorden:*
- De te betalen canon bedraagt: €
 - Per welke datum kan de canon worden aangepast:
 - Is deze eeuwigdurend? ja nee
 - Zo "nee", wat is de einddatum:
 - Is de erfpacht afgekocht? ja nee
 - Zo "ja", wat is de einddatum:
 - Bestaat de mogelijkheid de erfpachtgrond in eigendom te verkrijgen? ja nee
 - Zo "ja", voor welk bedrag: €
- f. U mag een (gedeelte) van een andermans eigendom gebruiken tegen een vergoeding (= vruchtgebruik) of zonder vergoeding (= recht van gebruik en bewoning) ja nee
- g. Heeft u aan iemand een eerste recht van koop afgestaan of een recht van wederinkoop (= recht van terugkoop)? ja nee
- h. Zijn er met derden nog andere bedingen of afspraken gemaakt met betrekking tot uw eigendom? ja nee
- i. Is er voor zover aan u bekend een subsidie of premie overdraagbaar aan een koper? ja nee
- j. Is er u een ander recht of verplichting aangaande uw woning of perceel bekend? Zo "ja", welke recht of welke verplichting? ja nee

Adres:

Paraaf Odrachtgever.

> Vragenlijst

3. Huur / verhuur

Is er reeds sprake van huur of verhuur of van in gebruik geven aan anderen?

Bij "nee", kunt u de rest van deze vraag overslaan.

Bij "ja", graag de onderstaande vragen beantwoorden.

a. Verhuurd / gehuurd / in gebruik gegeven is:

b. Is er een huurcontract?

c. Zijn er delen die onder gezamenlijk gebruik vallen?

Zo "ja", graag hier of op de daarvoor bestemde lijst specificeren:

d. Zijn er zaken van de huurder die hij mag/moet verwijderen bij ontruiming (bijv. verlichting, geiser, vloerbedekking, keuken)?

Zo "ja", graag hier of op de daarvoor bestemde lijst specificeren:

e. Heeft de huurder een waarborgsom gestort?

Zo "ja", welk bedrag: €

f. Heeft u nog andere afspraken gemaakt met de huurder(s)?

Zo "ja", graag hier of op de daarvoor bestemde lijst specificeren:

ja nee

ja nee

ja nee

ja nee

ja nee

ja nee

4. Publieksrechtelijke beperkingen

Is er, naar u weet, sprake van een van onderstaande situaties?

Zo "ja", graag hieronder aanvinken wat van toepassing is

de Wet Voorkeursrecht Gemeenten (u bent verplicht uw woning eerst aan de gemeente ter verkoop aan te bieden)

ruilverkaveling (herindeling van het gebied)

onteigening

ja nee

5. Procedures

Zijn er over het pand procedures gaande bij de huurcommissie, rechter of een andere instantie (bijv. onteigening)?

Zo "ja", graag hier of op de daarvoor bestemde lijst specificeren.

ja nee

Is er bezwaar gemaakt tegen de WOZ-beschikking?

Zo "ja", graag hier of op de daarvoor bestemde lijst specificeren.

ja nee

Adres:

Paraaf Opdrachtgever:

> Vragenlijst

6. btw-heffing

Weet u of er sprake kan zijn van de heffing van btw bij de verkoop?
(Dit komt voor bij de verkoop van een voormalig bedrijfspand of bij een woning met een praktijkruimte of bij zeer ingrijpend verbouwde gebouwen)

ja nee

7. Opstalverzekering (alleen in te vullen als u géén appartement bezit)

a. Heeft u volgens uw tussenpersoon of verzekeringsmaatschappij een opstalverzekering met voldoende verzekerd bedrag tegen herbouwwaarde?

ja nee

b. Voor welk bedrag is uw opstal verzekerd?
Graag het bedrag noteren: €

Graag een kopie van het polisblad toevoegen.

8. Aanschrijvingen

Zijn er door de overheid of nutsbedrijven verbeteringen of herstellingen voorgeschreven of aangekondigd die nog niet, niet volledig of niet naar behoren zijn uitgevoerd?

ja nee

Zo "ja", graag schriftelijke documenten toevoegen.

9. Terug te vorderen subsidies

Zijn er in het verleden subsidies of premies verstrekt die bij verkoop van het pand voor een deel kunnen worden teruggevorderd?

ja nee

(Denk aan o.a. subsidies voor onderhoud, verbouwing, isolatie, verkoop van huurwoning. Deze gelden vooral bij monumentenpanden en bij de particuliere woningbouwverbetering)

Adres:

Paraaf Opdrachtgever:

> Vragenlijst

10. Appartementsrecht (Vereniging van Eigenaren) of lidmaatschapsrecht (Coöperatieve Vereniging)

Is er sprake van een appartementsrecht (Vereniging van Eigenaren (VvE)) of een lidmaatschapsrecht van een Coöperatieve Vereniging?
Zo "nee", dan kunt u de rest van deze vraag overslaan.
Zo "ja", graag de onderstaande vragen beantwoorden.

ja

nee

a. Inschrijvingsnummer van de Kamer van Koophandel:

b. Gegevens administrateur/bestuurder:

Naam:

Adres:

Postcode/woonplaats:

Telefoonnummer:

c. Kosten maandelijkse betalingen: €

d. In deze maandelijkse betalingen is begrepen:

• Opstalverzekering

ja

nee

• Glasverzekering

ja

nee

• Schoonmaakkosten

ja

nee

• Conciërge/huismeester

ja

nee

• Voorschot stookkosten

ja

nee

• Voorschot (groot) onderhoud

ja

nee

• Andere kosten, te weten:

e. MeerJarenOnderhoudsPlan aanwezig

ja

nee

f. Is er een opstalverzekering, een aansprakelijkheidsverzekering en een rechtsbijstandsverzekering van de VvE aanwezig?

ja

nee

g. Aantal vergaderingen per jaar:

h. Andere gegevens die van belang zijn:

i. Indien u een "harde" vloer heeft, voldoet deze aan de isolatienorm, die door de VvE is gesteld?

ja

nee

j. Heeft u toestemming voor de "harde vloer" van de VvE?

ja

nee

k. Hebben de burens problemen met/overlast van uw vloer?

ja

nee

Graag toevoegen:

- Notulen laatste VvE vergadering
- Begroting en financiële jaarverslag van het laatste jaar
- MeerJarenOnderhoudsPlan
- Akte van splitsing
- Reglement van splitsing
- Huishoudelijk reglement

Adres:

Paraaf Opdrachtgever:

> Vragenlijst

11. Onderhoudscontracten, garanties

- a. Is er in uw woning sprake van huur, lease of huurkoop van een apparaat of bouwonderdeel? (bijv. een huurgeiser of een geleasede dakkapel) ja nee
Zo "ja", kan de koper dit contract overnemen? ja nee
(zo "ja", dan graag contractdocumenten toevoegen)
- b. Zijn er onderhoudscontracten en/of garantieregelingen van goederen die mee verkocht worden (bijv. GIW-garantie, CV-ketel onderhoudsabonnement, garantie op keukenapparatuur, boiler). ja nee
Zo "ja", welke?
- c. Bent u in het bezit van een GIW-certificaat ja nee
Zo "ja", dan graag het certificaat toevoegen
Zo "ja", staat het op uw naam? ja nee

12. Particuliere woningverbetering

- a. Is het u bekend dat het pand mogelijk wordt aangewezen en/of in aanmerking komt voor particuliere stads- of woningverbetering? ja nee
Zo "ja", is er ook een begroting/kostenraming bekend van de totale kosten en evt. subsidies? ja nee
(zo "ja", dan graag documenten toevoegen)
- b. Bent u ook schriftelijk akkoord gegaan met de uitvoering van de werkzaamheden? ja nee
- c. Heeft u ook gebruik gemaakt van een lening om deze werkzaamheden te bekostigen? ja nee
Zo "ja", bij welke bank:
- d. De werkzaamheden beginnen op:

13. Onbewoonbaar

Is het pand onbewoonbaar verklaard of in het verleden onbewoonbaar verklaard geweest? ja nee

14. Monumenten, beschermd stads- of dorpsgezicht

Is u bekend of er een aanvraag loopt voor of een besluit is genomen tot aanwijzing van uw pand als beschermd monument / beschermd stads- of dorpsgezicht / gemeentelijk monument / beeldbepalend pand? ja nee

Adres:

Paraaf Opdrachtgever:

> Vragenlijst

15. Verbouwingen

- a. Is er een verbouwing uitgevoerd waarvoor formeel toestemming nodig was van de gemeente (bouwvergunning)? ja nee
Zo "ja", welke?
- b. Als er sprake is van een verbouwing, waarvoor toestemming nodig was van de gemeente, heeft de gemeente u toestemming gegeven? ja nee
Zo "nee", waarom niet?

16. Gebruik

- a. Hoe wordt de woning nu gebruikt (als woning, praktijk, winkel, opslag of...)? *woning*
- b. Is dat gebruik volgens u door de overheid toegestaan? ja nee
- c. Wat is thans, zoals het bij de gemeente vermeld staat, volgens u de bestemming die op de woning rust? *wonen*
- d. Informatie over de linker burens (gezien met gezicht kijkend naar de straat)
Samenstelling:
Leeftijden van linker burens (ook kinderen meenemen):
Buurman: jaar
Buurvrouw: *35* jaar
Buurkind(eren): *3* jaar *4 tot 8* (vermeld leeftijden van alle kinderen)
- e. Informatie over de rechter burens (gezien met gezicht kijkend naar de straat)
Samenstelling:
Leeftijden van rechter burens (ook kinderen meenemen):
Buurman: jaar
Buurvrouw: *± 60* jaar
Buurkind(eren): jaar (vermeld leeftijden van alle kinderen)
- f. Heeft u van een van uw burens geregeld overlast (ook van eventuele boven- / onderburens)? ja nee
Zo "ja" wat voor overlast?

Adres:

Paraaf Opdrachtgever:

7

> Vragenlijst

Staat van het gebouw

Als verkoper dient u de koper zo goed mogelijk te informeren over de aan u kenbare gebreken. Als u een vraag met "ja" beantwoordt, geeft u dan een toelichting bij betreffende vraag of op de daarvoor bestemde lijst.

17. Fundering, kruipruimte, kelder

- | | | | |
|----|--|--|---|
| a. | Is er sprake (geweest) van gebreken aan de fundering?
<i>Zo "ja", welke?</i> | <input type="checkbox"/> ja | <input checked="" type="checkbox"/> nee |
| b. | Is de kruipruimte vochtig of met water? | <input checked="" type="checkbox"/> ja | <input type="checkbox"/> nee |
| c. | Is er een toegang naar de kruipruimte? | <input checked="" type="checkbox"/> ja | <input type="checkbox"/> nee |
| d. | Is er bij de kelder vochtdoorslag of binnendringen van water? | <input type="checkbox"/> ja | <input checked="" type="checkbox"/> nee |
| e. | Is de grondwaterstand de laatste jaren volgens u gewijzigd? | <input type="checkbox"/> ja | <input type="checkbox"/> nee ? |
| a. | Is er sprake van vochtdoorslag of vochtige plekken?
<i>Zo "ja", namelijk:</i> | <input type="checkbox"/> ja | <input checked="" type="checkbox"/> nee |
| b. | Is er sprake van scheurvorming die niet hersteld is?
<i>Zo "ja", namelijk:</i> | <input type="checkbox"/> ja | <input checked="" type="checkbox"/> nee |
| c. | Zijn de gevels geïsoleerd? | <input type="checkbox"/> ja | <input checked="" type="checkbox"/> nee |
| d. | Is er voor zover u bekend sprake van chloridenschade/roestvorming (betonrot)?
<i>(Betonrot komt o.a. voor in kruipruimtes van woningen gebouwd in de periode van 1965 t/m 1980 die voorzien zijn van betonnen vloerelementen van o.a. het merk Kwaaitaal of Manta. Ook andere betonelementen, bijv. balkons kunnen aangetast zijn.)</i> | <input type="checkbox"/> ja | <input checked="" type="checkbox"/> nee |
| e. | Er zijn betonnen vloerelementen van o.a. het merk Kwaaitaal of Manta in het pand aanwezig. | <input type="checkbox"/> ja | <input checked="" type="checkbox"/> nee |
| f. | Is de gevel ooit gereinigd/geïmpregneerd?
<i>Zo "ja", volgens welke methode?</i>
<input type="checkbox"/> droog (met grit)
<input type="checkbox"/> nat (chemisch met water nagespoeld)
<input type="checkbox"/> anders, nl. | <input type="checkbox"/> ja | <input checked="" type="checkbox"/> nee |
| g. | Zijn de gevels in het verleden gereinigd? | <input type="checkbox"/> ja | <input checked="" type="checkbox"/> nee |

Adres:

Paraaf Opdrachtgever:

> Vragenlijst

18. Kozijnen, deuren en ramen

- Ramen boven ontbreken
- a. Zijn er ramen, deuren of sloten, die niet functioneren?
Zo "ja", welke? ja nee
- b. Ontbreken er sleutels?
Zo "ja", welke? ja nee
- c. Is er bij het dubbel glas sprake van condens tussen het glas (lekkе ruiten)?
Zo "ja", welke? ja nee
- d. Zijn er kozijnen met houtrot?
Zo "ja", welke? ja nee
- e. In welk jaar werd de buitenzijde voor het laatst geschilderd? n.v.t.

19. Vloeren, plafonds en wanden

- a. Is er sprake van optrekkend vocht en/of vochtdoorslag?
Zo "ja", waar? ja nee
- b. Is schimmelvorming aanwezig?
Zo "ja", waar? ja nee
- c. Zijn er gebreken aan de vloeren bekend?
Zo "ja", waar? ja nee
- d. Ligt er onder de huidige vloerbedekking een andere vloer(bedekking)?
Zo "ja", welke en waar? ja nee
- e. Is er sprake van isolatie?
Zo "ja", wat voor isolatie en waar? ja nee
- f. De vloer op de begane grond is van:
 beton
 hout
 anders, nl.:
- g. De verdiepingsvloer(en) is/zijn van:
 beton
 hout
 anders, nl.:
- h. Kwaliteit: goed

Adres:

Paraaf Opdrachtgever:

> Vragenlijst

20. Daken

- a. Heeft u last van lekkages aan de daken (gehad)? ja nee
Zo "ja", waar:
- b. Heeft u het dak al eens (gedeeltelijk) laten vernieuwen/repareren? ja nee
Zo "ja", waar en wanneer:
2021 bijkeuken
- c. Is er sprake van platte daken (dus ook uitbouwen, garage, bergingen etc.)? ja nee ?
Zo "ja", hoe oud is/zijn het dak/de daken:
- d. Zijn er gebreken aan het dak bekend? ja nee
Zo "ja", welke:
- e. Is er sprake van dakisolatie? ja nee bijkeuken wel/Dak woning niet bekend
- f. Is een probleem bekend met afvoer van regenwater? ja nee
- g. Is er een gebrek aan een van de dakgoten? ja nee

21. Installaties

- a. Zijn u gebreken of bezwaren bekend van de technische installaties? ja nee
(Denk hierbij aan de leidingen voor gas, water en electra, CV, mechanische installatie, apparatuur, zonneschermen, kachels, thermostaat, etc.)
Zo "ja", welke:
- b. Zijn er radiatoren of vertrekken die niet verwarmd worden? ja nee
Zo "ja", welke: badkamer en bijkeuken
- c. Zijn er radiatoren of waterleidingen die lekken? ja nee
Zo "ja", welke:
- d. Is de elektrische installatie vernieuwd (uitbreiding groepen, bedrading, etc.)? ja nee
Zo "ja", wanneer en wat:
- e. a. Cv-ketel Merk: intergas Bouwjaar: 2017
b. De cv-ketel is eigendom/ lease.
Zijn er zonnepanelen aanwezig? ja nee
Zo "ja", aantal:
Hoeveel WP:
De zonnepanelen zijn eigendom/ lease.
Is er een zonneboiler aanwezig? ja nee
Zo "ja", welk merk:
Is de zonneboiler eigendom/ lease.

Adres:

Paraaf Opdrachtgever:

> Vragenlijst

22. Afvoeren

- a. Het open haardkanaal / de rookafvoeren zijn voor het laatst geveegd in: *n. v.t.*
- b. Is het pand aangesloten op de openbare riolering?
Zo "nee", op welke wijze dan? ja nee
- c. Normaliter dient elk gebouw aangesloten te zijn op de openbare riolering.
Is dit bij dit gebouw anders? ja nee
Wordt er gebruik gemaakt van een septictank of beerput? ja nee
Is er nog een septictank of beerput aanwezig? ja nee
- d. Zijn er problemen met afvoeren van wastafels, bad, douche, gootstenen, toiletten, etc?
Zo "ja", welke? ja nee
- e. Zijn er problemen met de afvoer van regenwater?
Zo "ja", welke? ja nee
- f. Zijn er beschadigingen aan wastafels, douche, bad, toilet(ten), gootstenen, kranen, etc.? Zo "ja", waar? ja nee

Als in het verleden maatregelen zijn getroffen tegen een of meer van in deze vraag genoemde gebreken, dan graag aangeven welke en eventuele (garantie-)bewijzen toevoegen.

23. Verontreinigingen

- a. Is het u bekend of de bodem verontreinigd is, of dat daar een sterke kans op bestaat?
Zo "ja", kent u de veroorzaker van deze verontreiniging? ja nee
Zo "ja", waarom is daar een sterke kans op? ja nee
- b. Heeft de gemeente of de provincie u een onderzoeks- of saneringsbevel opgelegd? ja nee
- c. Is of was er een olictank in de grond aanwezig?
Zo "ja", is deze geleegd / geschoond / verwijderd? ja nee
Graag documenten toevoegen waaruit e.e.a. blijkt zoals een KIWA-certificaat ja nee
- d. Is/zijn er in het pand (en/of in de schuur) eternietplaten of asbesthoudend materiaal aangebracht?
(Eternietplaten zijn harde platen, ongeveer een halve centimeter dik, grijskleurig indien ze ongeverfd zijn.) ja nee

Adres:

Paraaf Opdrachtgever:

> Vragenlijst

27. Energienota

- a. Bij welk nutsbedrijf neemt u energie af? *essen*
- b. Welk voorschotbedrag betaalt u maandelijks aan het nutsbedrijf? € *166*
- c. Dit bedrag heeft betrekking op:
- water
 - elektriciteit
 - gas
 - kabelantenne
 - anders, nl.:

28. Boedel bij overlijden

- a. Is een van de eigenaren, nadat het pand destijds is gekocht, overleden?
Zo "ja", zijn er minderjarige kinderen? ja nee
 ja nee
- b. Welke notaris behandelt/behandelde de nalatenschap:
Naam:
Adres:
Postcode/woonplaats:
Telefoonnummer:

29. Boedel bij echtscheiding

- a. Is er sprake van een echtscheiding, nadat het pand destijds is gekocht?
Zo "ja", op welke grond kunt u over het pand beschikken: ja nee
- mondelinge afspraak
 - schriftelijke afspraak
 - convenant
 - notariële akte
 - regeling tussen advocaten
 - anders, nl.:

Adres:

Paraaf Opdrachtgever:

> Vragenlijst

30. Gehuwd

- a. Bent u gehuwd of geregistreerd partner? ja nee
- b. Wordt het te verkopen pand door u beiden bewoond? ja nee
Zo "ja", heeft u toestemming van uw echtgeno(o)t(e)/ partner om het pand te verkopen? ja nee

31. Samenwonend

- a. Bent u ongehuwd samenwonend? ja nee
- b. Bestaat er tussen u en uw partner een samenlevingscontract waarin bepalingen zijn opgenomen over de verkoop of bewoning van het pand? ja nee

32. Nadere informatie

Overige zaken die de koper naar uw mening moet weten en zaken die een toelichting vereisen vanuit de voormelde vragen, vermeldt u op de lijst met bijzonderheden/aanvullingen.

* achtereenvolgende beneden zijn bevestigd.

Adres:

Paraaf Oudruchtgever:

14

> Lijst van zaken

LIJST VAN ZAKEN, behorende bij

Object : *De Hoven 98*

Datum :

Deze lijst van zaken is bedoeld om aan te geven welke zaken er al dan niet in de woning achterblijven. Bij onduidelijkheid of wanneer hier geen afspraken over gemaakt worden, dan houdt dat in dat de betreffende zaak niet in de woning achterblijft en door de verkoper mee wordt genomen.

	Blijft achter	Gaat mee	Kan worden overgeno- men	N.v.t.
Buiten				
Tuinaanleg/bestrating/beplanting	<input checked="" type="checkbox"/>	<input type="checkbox"/>	<input type="checkbox"/>	<input type="checkbox"/>
Buitenverlichting	<input checked="" type="checkbox"/>	<input type="checkbox"/>	<input type="checkbox"/>	<input type="checkbox"/>
Tijd- of schemerschakelaar / Bewegingsmelder	<input type="checkbox"/>	<input type="checkbox"/>	<input type="checkbox"/>	<input checked="" type="checkbox"/>
Tuinhuis/buitenberging	<input checked="" type="checkbox"/>	<input type="checkbox"/>	<input type="checkbox"/>	<input type="checkbox"/>
Vijver	<input type="checkbox"/>	<input type="checkbox"/>	<input type="checkbox"/>	<input checked="" type="checkbox"/>
Broeikas	<input type="checkbox"/>	<input type="checkbox"/>	<input type="checkbox"/>	<input checked="" type="checkbox"/>
Vlaggenmast	<input type="checkbox"/>	<input type="checkbox"/>	<input type="checkbox"/>	<input checked="" type="checkbox"/>
Vul evt. andere zaken in	<input type="checkbox"/>	<input type="checkbox"/>	<input type="checkbox"/>	<input type="checkbox"/>
Woning				
Alarminstallatie	<input type="checkbox"/>	<input type="checkbox"/>	<input type="checkbox"/>	<input checked="" type="checkbox"/>
Schotel/antenne	<input type="checkbox"/>	<input type="checkbox"/>	<input type="checkbox"/>	<input checked="" type="checkbox"/>
Brievenbus	<input checked="" type="checkbox"/>	<input type="checkbox"/>	<input type="checkbox"/>	<input type="checkbox"/>
(Voordeur)bel	<input checked="" type="checkbox"/>	<input type="checkbox"/>	<input type="checkbox"/>	<input type="checkbox"/>
Rookmelders	<input checked="" type="checkbox"/>	<input type="checkbox"/>	<input type="checkbox"/>	<input type="checkbox"/>
Veiligheidssloten en overige inbraakpreventie	<input checked="" type="checkbox"/>	<input type="checkbox"/>	<input type="checkbox"/>	<input type="checkbox"/>
Screens Vul in: 'voor' of 'achter' Vul in op welke etage(s)	<input type="checkbox"/>	<input type="checkbox"/>	<input type="checkbox"/>	<input checked="" type="checkbox"/>
Rolluiken/zonwering buiten Vul in: 'voor' of 'achter'	<input type="checkbox"/>	<input type="checkbox"/>	<input type="checkbox"/>	<input checked="" type="checkbox"/>
Zonwering binnen Vul in: 'voor' of 'achter' Vul in op welke etage(s)	<input type="checkbox"/>	<input type="checkbox"/>	<input type="checkbox"/>	<input checked="" type="checkbox"/>
Vliegenhorren	<input type="checkbox"/>	<input type="checkbox"/>	<input type="checkbox"/>	<input checked="" type="checkbox"/>
Vul evt. andere zaken in	<input type="checkbox"/>	<input type="checkbox"/>	<input type="checkbox"/>	<input type="checkbox"/>
Raamdecoratie, te weten				
Gordijnrails	<input checked="" type="checkbox"/>	<input type="checkbox"/>	<input type="checkbox"/>	<input type="checkbox"/>
Vul in op welke etage(s)				

Lijst van zaken

> Lijst van zaken

	Blijft achter	Gaat mee	Kan worden overgenomen	N.v.t.
Gordijnen	<input checked="" type="checkbox"/>	<input type="checkbox"/>	<input type="checkbox"/>	<input type="checkbox"/>
Vul in op welke etage(s)				
Rolgordijnen				
Vul in op welke etage(s)				
Vitrages	<input type="checkbox"/>	<input type="checkbox"/>	<input type="checkbox"/>	<input checked="" type="checkbox"/>
Vul in op welke etage(s)				
Jaloezieën / lamellen	<input type="checkbox"/>	<input type="checkbox"/>	<input type="checkbox"/>	<input checked="" type="checkbox"/>
Vul in op welke etage(s)				
Vul evt. andere zaken in	<input type="checkbox"/>	<input type="checkbox"/>	<input type="checkbox"/>	<input type="checkbox"/>
Vloerdecoratie, te weten				
Vloerbedekking / linoleum	<input type="checkbox"/>	<input type="checkbox"/>	<input type="checkbox"/>	<input checked="" type="checkbox"/>
Vul in op welke etage(s)				
parketvloer/laminaat	<input checked="" type="checkbox"/>	<input type="checkbox"/>	<input type="checkbox"/>	<input type="checkbox"/>
Vul in op welke etage(s)				
Vul evt. andere zaken in	<input type="checkbox"/>	<input type="checkbox"/>	<input type="checkbox"/>	<input type="checkbox"/>
Warmwatervoorziening / CV				
CV met toebehoren	<input checked="" type="checkbox"/>	<input type="checkbox"/>	<input type="checkbox"/>	<input type="checkbox"/>
Close-in boiler	<input type="checkbox"/>	<input type="checkbox"/>	<input type="checkbox"/>	<input checked="" type="checkbox"/>
Geiser	<input type="checkbox"/>	<input type="checkbox"/>	<input type="checkbox"/>	<input checked="" type="checkbox"/>
Thermostaat	<input checked="" type="checkbox"/>	<input type="checkbox"/>	<input type="checkbox"/>	<input type="checkbox"/>
Mechanische ventilatie/luchtbehandeling	<input checked="" type="checkbox"/>	<input type="checkbox"/>	<input type="checkbox"/>	<input type="checkbox"/>
Airconditioning	<input type="checkbox"/>	<input type="checkbox"/>	<input type="checkbox"/>	<input checked="" type="checkbox"/>
Quooker	<input type="checkbox"/>	<input type="checkbox"/>	<input type="checkbox"/>	<input checked="" type="checkbox"/>
Vul evt. andere zaken in	<input type="checkbox"/>	<input type="checkbox"/>	<input type="checkbox"/>	<input type="checkbox"/>
Open haard, houtkachel				
(Voorzet) open haard Vul in: 'met' of 'zonder' toebehoren	<input type="checkbox"/>	<input type="checkbox"/>	<input type="checkbox"/>	<input checked="" type="checkbox"/>
Allesbrander	<input type="checkbox"/>	<input type="checkbox"/>	<input type="checkbox"/>	<input checked="" type="checkbox"/>
Kachels	<input type="checkbox"/>	<input type="checkbox"/>	<input type="checkbox"/>	<input checked="" type="checkbox"/>
Vul evt. andere zaken in	<input type="checkbox"/>	<input type="checkbox"/>	<input type="checkbox"/>	<input type="checkbox"/>
Keuken (inbouw)apparatuur, te weten:				
Keukenmeubel	<input checked="" type="checkbox"/>	<input type="checkbox"/>	<input type="checkbox"/>	<input type="checkbox"/>
(Combi)magnetron	<input type="checkbox"/>	<input type="checkbox"/>	<input checked="" type="checkbox"/>	<input type="checkbox"/>
Gaskookplaat / keramische plaat / inductie / fornuis	<input checked="" type="checkbox"/>	<input type="checkbox"/>	<input type="checkbox"/>	<input type="checkbox"/>
Oven	<input checked="" type="checkbox"/>	<input type="checkbox"/>	<input type="checkbox"/>	<input type="checkbox"/>
Vaatwasser	<input type="checkbox"/>	<input type="checkbox"/>	<input type="checkbox"/>	<input checked="" type="checkbox"/>
Afzuigkap / schouw	<input checked="" type="checkbox"/>	<input type="checkbox"/>	<input type="checkbox"/>	<input type="checkbox"/>
Koelkast / vriezer	<input checked="" type="checkbox"/>	<input type="checkbox"/>	<input type="checkbox"/>	<input type="checkbox"/>

Lijst van zaken

> Lijst van zaken

	Blijft achter	Gaat mee	Kan worden overgeno- men	N.v.t.
Wasmachine	<input type="checkbox"/>	<input type="checkbox"/>	<input checked="" type="checkbox"/>	<input type="checkbox"/>
Wasdroger	<input type="checkbox"/>	<input type="checkbox"/>	<input checked="" type="checkbox"/>	<input type="checkbox"/>
Vul evt. andere zaken in	<input type="checkbox"/>	<input type="checkbox"/>	<input type="checkbox"/>	<input type="checkbox"/>
Verlichting, te weten:				
Inbouwverlichting / dimmers	<input checked="" type="checkbox"/>	<input type="checkbox"/>	<input type="checkbox"/>	<input type="checkbox"/>
Opbouwverlichting	<input checked="" type="checkbox"/>	<input type="checkbox"/>	<input type="checkbox"/>	<input type="checkbox"/>
Vul evt. andere zaken in	<input type="checkbox"/>	<input type="checkbox"/>	<input type="checkbox"/>	<input type="checkbox"/>
(Losse) kasten, legplanken, te weten:				
Losse kast(en)	<input type="checkbox"/>	<input checked="" type="checkbox"/>	<input type="checkbox"/>	<input type="checkbox"/>
Boeken/legplanken	<input type="checkbox"/>	<input type="checkbox"/>	<input type="checkbox"/>	<input checked="" type="checkbox"/>
Werkbank in schuur / garage	<input type="checkbox"/>	<input type="checkbox"/>	<input type="checkbox"/>	<input checked="" type="checkbox"/>
Vast bureau	<input type="checkbox"/>	<input type="checkbox"/>	<input type="checkbox"/>	<input checked="" type="checkbox"/>
Spiegelwanden	<input type="checkbox"/>	<input type="checkbox"/>	<input type="checkbox"/>	<input checked="" type="checkbox"/>
Vul evt. andere zaken in	<input type="checkbox"/>	<input type="checkbox"/>	<input type="checkbox"/>	<input type="checkbox"/>
Sanitaire voorzieningen				
Badkameraccessoires	<input type="checkbox"/>	<input type="checkbox"/>	<input type="checkbox"/>	<input checked="" type="checkbox"/>
Wastafel(s)	<input checked="" type="checkbox"/>	<input type="checkbox"/>	<input type="checkbox"/>	<input type="checkbox"/>
Toiletaccessoires	<input checked="" type="checkbox"/>	<input type="checkbox"/>	<input type="checkbox"/>	<input type="checkbox"/>
Veiligheidsschakelaar wasautomaat	<input type="checkbox"/>	<input type="checkbox"/>	<input type="checkbox"/>	<input checked="" type="checkbox"/>
Waterslot wasautomaat	<input type="checkbox"/>	<input type="checkbox"/>	<input checked="" type="checkbox"/>	<input type="checkbox"/>
Sauna Vul in: 'met' of 'zonder' toebehoren	<input type="checkbox"/>	<input type="checkbox"/>	<input type="checkbox"/>	<input checked="" type="checkbox"/>
Vul evt. andere zaken in	<input type="checkbox"/>	<input type="checkbox"/>	<input type="checkbox"/>	<input type="checkbox"/>
Voorzetramen / radiatorfolie etc., te weten:				
Radiatorafwerking	<input type="checkbox"/>	<input type="checkbox"/>	<input type="checkbox"/>	<input checked="" type="checkbox"/>
Voorzetramen	<input type="checkbox"/>	<input type="checkbox"/>	<input type="checkbox"/>	<input checked="" type="checkbox"/>
Isolatievoorzieningen	<input type="checkbox"/>	<input type="checkbox"/>	<input type="checkbox"/>	<input checked="" type="checkbox"/>
Overige zaken, te weten:				
.....	<input type="checkbox"/>	<input type="checkbox"/>	<input type="checkbox"/>	<input type="checkbox"/>
.....	<input type="checkbox"/>	<input type="checkbox"/>	<input type="checkbox"/>	<input type="checkbox"/>

Voor akkoord:
De verkoper(s)

Voor akkoord:
De koper(s)

> Plattegrond

Ontdek de begane grond.

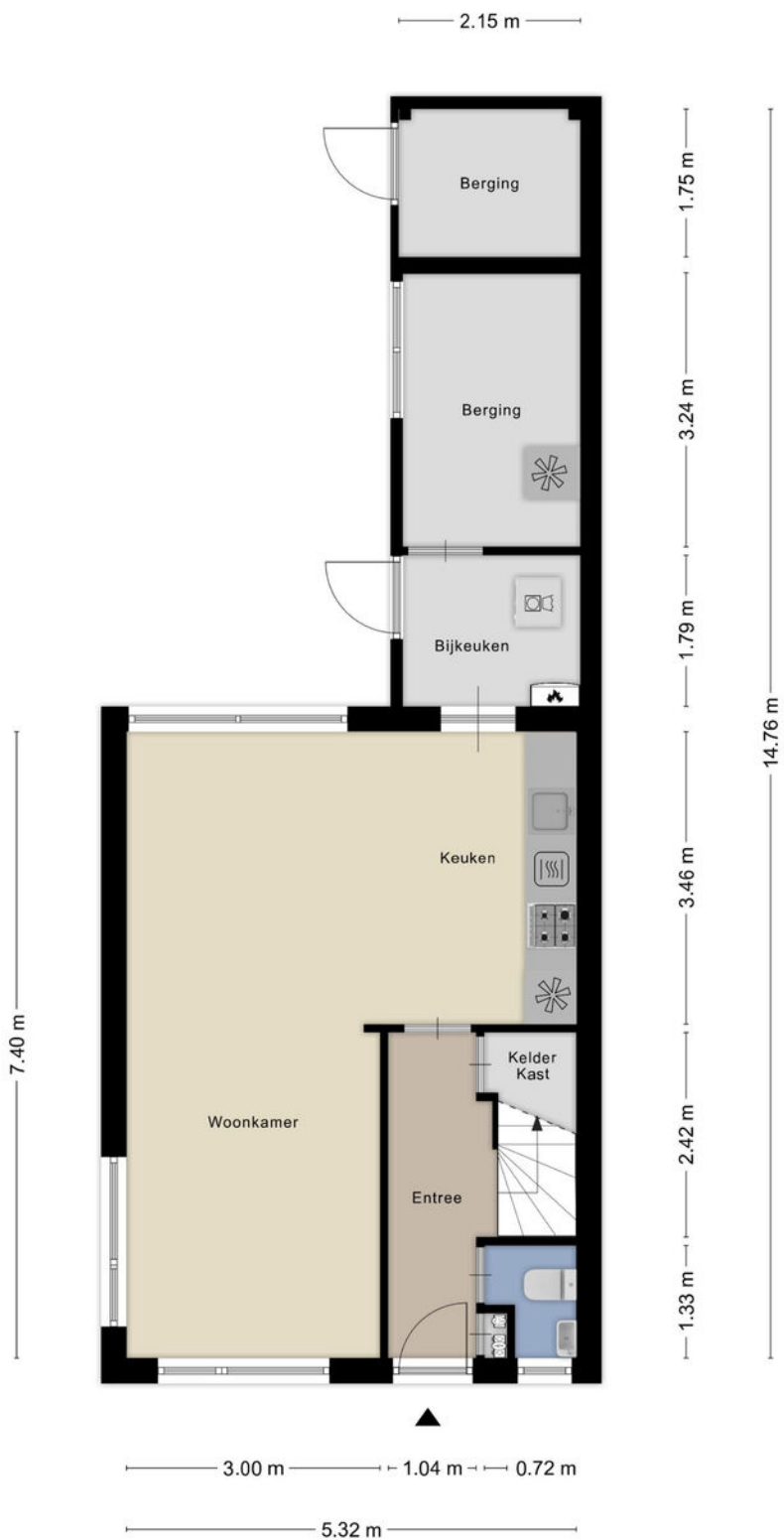

> Plattegrond

Ontdek de eerste verdieping.



Aan de plattegronden kunnen geen rechten worden ontleend
© Zibber www.zibber.nl

> Plattegrond

Ontdek de tuinschuur met overkapping.

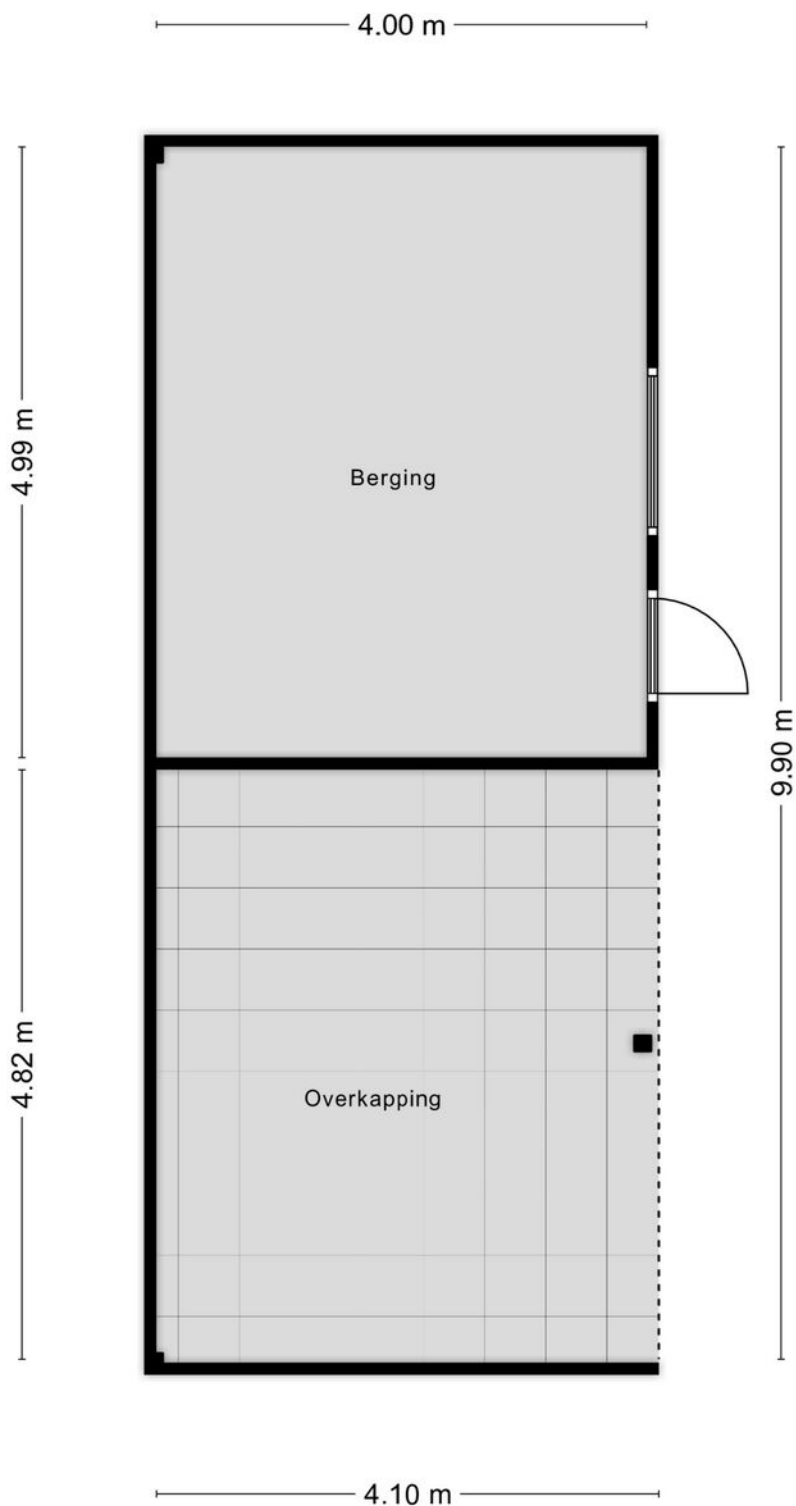

Aan de plattegronden kunnen geen rechten worden ontleend
© Zibber www.zibber.nl

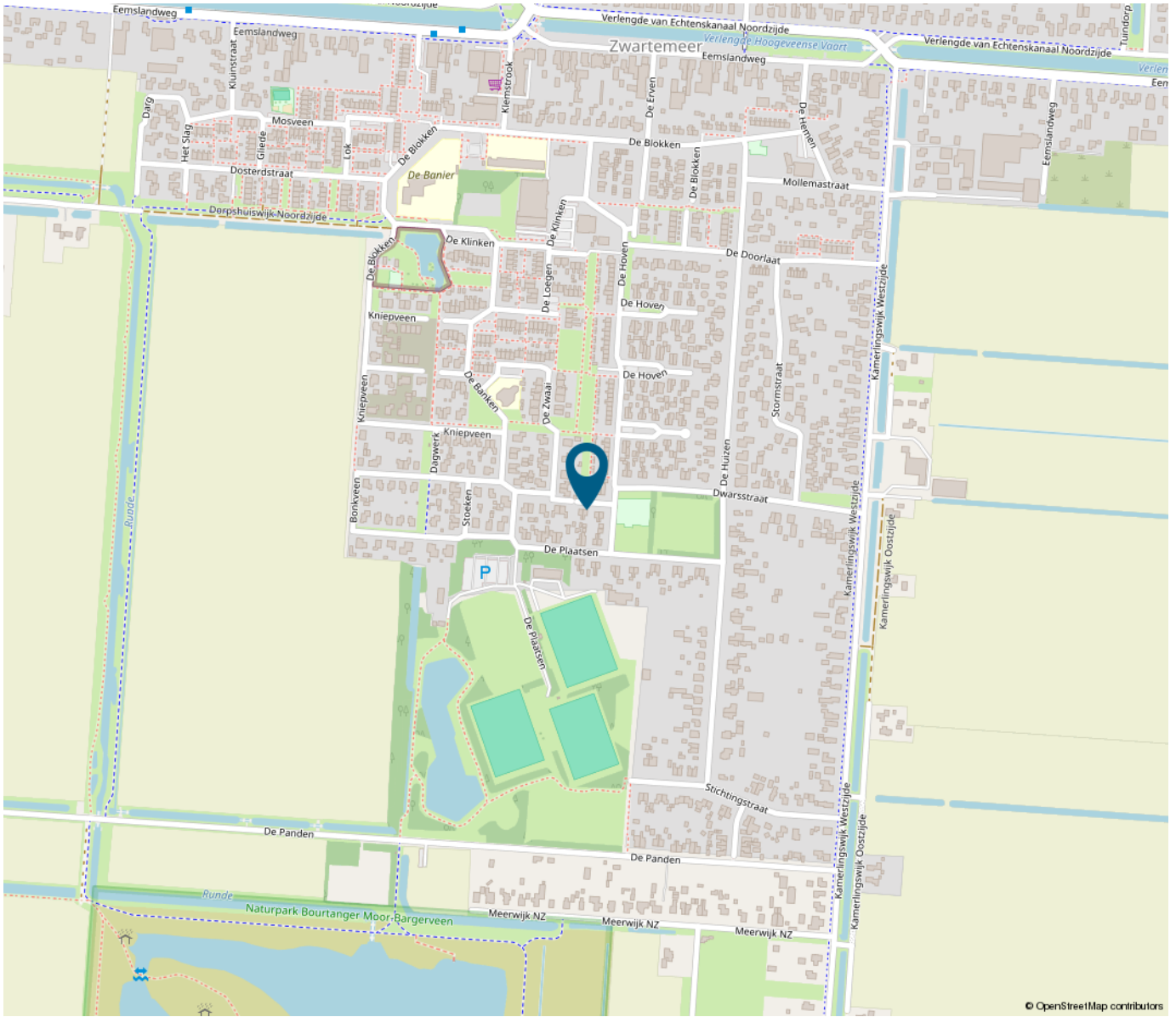

“Woon jij binnenkort op deze locatie?”

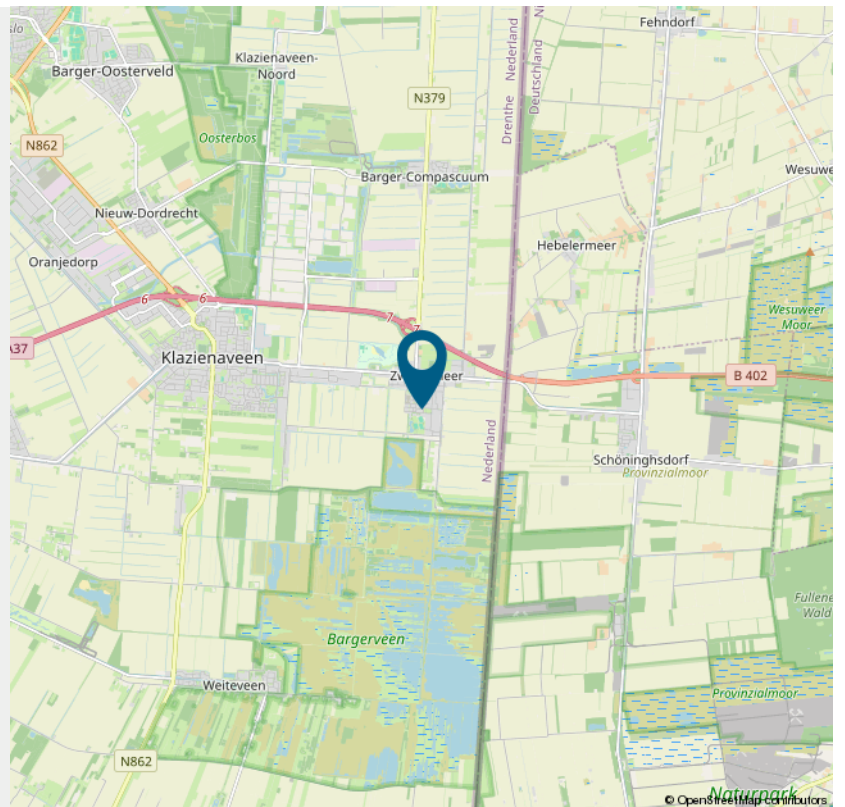



> Wonen in Zwartemeer

Zwartemeer is een dorp in de Nederlandse provincie Drenthe en is gelegen in de Gemeente Emmen. Zwartemeer is een grensdorp en grenst aan de Duitse plaats Schöningsdorf. Het dorp kent ca. 3.000 inwoners.

Het dorp kent verschillende voorzieningen als een supermarkt, huisarts, apotheek, basisscholen, kinderopvang en verschillende sportverenigingen.

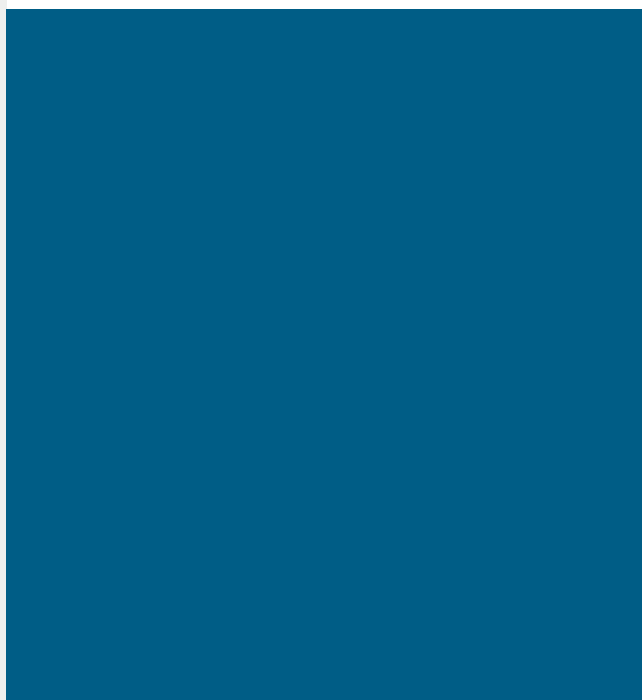

*“De grootste
schaapskooi van
Nederland in een
uniek stukje
natuur.”*



> Natuurgebied

Het natuurgebied Bargerveen dat in Zuid-oost Drenthe is gelegen is beheerd door Staatsbosbeheer. In 2018 is de vernieuwde omgeving in Weiteveen geopend door koning Willem-Alexander. Dit vernieuwde stukje Bargerveen heeft de grootste schaapskooi van Nederland, een grote runder stal en een restaurant 'Bij Wollegras'.



Aankoopbegeleiding?

Wat is aankoopbegeleiding.

Begeleiding bij de aankoop van je droomhuis is in de huidige woningmarkt logisch en verstandig.

Wij merken dat er veel mensen onzeker zijn over het doen van een goed bod. Zeker wanneer het om de volgende droomwoning gaat.

Om jou een steuntje in de rug te geven bieden we, eventueel in combinatie met hypotheekadvies, aankoopbegeleiding bij het bieden en kopen van de nieuwe woning. Wij kijken met je mee naar woningen die aan jouw wensen voldoen. Na een succesvolle bezichtiging doen wij (op afstand) onderzoek naar de woning en schatting in wat de reële marktwaarde is. Wij kijken veel rationeler naar de woning:

- Voldoet deze woning aan jullie wensen?
- Is het een goede investering?
- Klopt de vraagprijs met de marktwaarde?
- Is het redelijk om te overbieden?

Wij bieden aankoopbegeleiding voor een vast en scherp tarief van

€ 995,00



Digitaal biedlogboek via



Wat is een digitaal bied-logboek:

In het kort is het online biedlogboek een automatisering van gesloten biedingen waarbij transparant wordt vastgelegd wie wat en wanneer heeft geboden. Er kan niet meer na een eventuele deadline worden geboden, de biedingen worden gelogd en hierdoor wordt een ondoorzichtig biedingssysteem eindelijk helder voor alle betrokkenen.

Eerlijk en transparant:

Door gebruik te maken van het biedlogboek wordt er naar alle partijen toe transparant gecommuniceerd.

Keurmerk:

Het systeem wordt beheerd door een onafhankelijke partij, waardoor het echt een keurmerk is naar de consument.

Volledig geautomatiseerd:

Het volledige proces van gesloten bieden is op deze manier volledig geautomatiseerd met alle informatie transparant en digitaal vastgelegd.

Bewijs bij geschillen: Is er toch een geschil, dan kunnen de verkooplogs bekeken worden door de tuchtcommissie die dan direct kan beoordelen of de klacht ook gegrond is.



Scan de QR-code om naar het digitale bied-log boek van de woning te gaan

Biedingsformulier: de Hoven 98 Zwartemeer

De ondergetekende:

Achternaam:	
Voornamen:	
Geboortedatum en -plaats:	
Straat + huisnummer:	
Postcode + woonplaats:	
E-mailadres:	
Telefoonnummer:	

biedt voor zichzelf op de in de titel genoemde te koop staande woning het volgende bedrag:

Euro _____ k.k.

Zegge _____

Onder de navolgende ontbindende voorwaarde(n):

Is een financieringsvoorbehoud van toepassing?	ja	/	nee
Is er reeds een gesprek met hypotheekhouder gevoerd?	ja	/	nee
Is een voorbehoud bouwkundige keuring van toepassing:	ja	/	nee

Huidige woonsituatie is: huurt / eigen woning / woont thuis , anders namelijk

Verkoop eigen woning van toepassing?	ja	/	nee
<i>Indien van toepassing:</i>			
<i>Is verkoop eigen woning een voorwaarde om deze woning aan te kunnen kopen</i>	ja	/	nee
<i>Wilt u verkoop van de woning via Vodoz Makelaardij?</i>	ja	/	nee

De gewenste overdrachtsdatum/ -termijn is: maanden / in overleg met verkoper

Handtekening :Plaats: Datum: - - 2023

Dit formulier dient ingeleverd te worden via:

- Kantoor **Brugstraat 156 Klazienaveen**
- Via e-mail **info@vodoz.nl**
- Via What's app: **06 – 8247 1192**

Of digitaal via het digitale Bied-logboek van Eerlijk Bieden (zie achterkant):



> Meest gestelde vragen

Wanneer ben ik in onderhandeling?

U bent in onderhandeling wanneer de verkopende partij reageert op uw bod door een tegenbod te doen. U bent nog niet in onderhandeling wanneer de makelaar zegt het bod te bespreken met de verkopende partij. Wanneer u in onderhandeling bent mag wel worden verder gegaan met bezichtigingen omdat een onderhandeling niet direct hoeft te lijden tot verkoop. Daarnaast mag ook met meer dan één gegadigde tegelijk worden onderhandeld, het is hierbij wel belangrijk dat de VBO-makelaar dit duidelijk meldt en mag er pas een bod door een andere partij worden uitgebracht wanneer onderhandelingen met de eerste geïnteresseerde beëindigd zijn. De VBO-makelaar doet geen mededelingen over de hoogte van de bieding.

Wanneer ik de vraagprijs bied, moet de verkoper de woning dan aan mij verkopen?

Nee, ook wanneer u de vraagprijs biedt, kan de verkoper nog beslissen of hij uw bod aanvaardt of niet of een tegenbod uitbrengt.

Kan de verkoper de vraagprijs van een woning tijdens de onderhandeling verhogen?

Ja, de verkoper kan besluiten de vraagprijs te verhogen of te verlagen. Als potentiële koper kunt u tijdens het onderhandelen ook besluiten uw bod te verhogen of te verlagen. Zodra de verkopende partij een tegenbod doet, vervalt namelijk uw eerder gedane bod.

Hoe komt de koop tot stand?

Als verkoper en koper het eens zijn over de belangrijkste zaken, zoals de prijs, de opleveringsdatum en de ontbindende voorwaarden. U krijgt als koper niet automatisch een ontbindende voorwaarden, deze moeten gemeld worden bij het uitbrengen van een bod. Zodra beide partijen de koopakte hebben ondertekend en de koper een afschrift van de akte heeft ontvangen, treedt voor u als particuliere koper de wettelijke bedenkijd van drie dagen in werking. Binnen deze tijd kunt u als koper alsnog afzien van de aankoop. Doet u dit niet, zijn de financiën rond en vormen ook eventuele andere ontbindende voorwaarden geen obstakel meer, dan zal op de afgesproken opleveringsdatum de overdracht plaatsvinden bij de notaris.

Mag een makelaar van de VBO tijdens de onderhandeling het systeem van verkoop wijzigen?

Ja, dat mag. Soms zijn er zo veel belangstellenden die de vraagprijs bieden of benaderen, dat het moeilijk te bepalen is wie de beste koper is. In dat geval kan de verkopende makelaar—in overleg met de verkoper—besluiten de lopende onderhandelingen af te breken en de biedprocedure te wijzigen. Hierbij hebben alle bidders een gelijke kans om het hoogste bod uit te brengen.

Wie bepaalt de prijs waar een woning voor te koop staat?

De verkoper bepaalt in overleg met zijn VBO-makelaar waarvoor hij zijn woning verkoopt. De koper kan onderhandelen over de prijs, maar de verkoper beslist.

Wat is een optie?

Een optie in juridische zin geeft een partij de keuze om door een eenzijdige verklaring geen koopovereenkomst met een andere partij te sluiten. Partijen zijn het dan wel eens over de voorwaarden van de koop, maar de koper krijgt bijvoorbeeld nog een week bedenkijd. Bij de aankoop van een nieuwbouwwoning is zo'n optie nog wel gebruikelijk. Bij de het aankopen van een bestaande woning niet.

Zit de makelaarscourtage in de 'kosten koper'?

Nee. Onder 'kosten koper' vallen de kosten die de overheid koppelt aan de overdracht van de woning.

Dat zijn de overdrachtsbelasting (2%), de notariskosten voor het opmaken van de leveringsakte en de kosten voor het inschrijven daarvan in de registers. Daarnaast dient de koper rekening te houden met de (notaris) kosten voor de opmaak en inschrijving van de hypotheekakte. Heeft de verkopende partij een makelaar ingeschakeld om de woning te verkopen, dan komen de kosten hiervan voor zijn rekening.

Heeft u andere vragen die te maken hebben met de aan- en/of verkoop van uw woning?

Neem dan geheel vrijblijvend contact op met ons kantoor.

Wij helpen u graag!



Daniëlle Peters
Makelaar - Taxateur



Joerik Grummel
Makelaar - Taxateur



Ronald van Veen
Makelaar - Taxateur



Marjolein Harbers
Administratief medewerkster



> Het team

Vodoz Makelaardij is in 2002 opgericht door Joerik Grummel. De naam is afgeleid van de straat waar hij een groot deel van zijn leven woonde en sinds enkele jaren weer woont; de Verlengde Oosterdiep Oost Zijde.

Een aantal jaren na het oprichten van de makelaardij ontmoette Joerik Grummel Ronald van Veen tijdens een cursus taxatie. Na het succesvol afronden hiervan zijn beide heren gaan samenwerken en is Vodoz Makelaardij uitgegroeid tot een vertrouwde naam in de regio!

Na het succesvol afronden van de afstudeerscriptie is Daniëlle Peters het team komen versterken. Achter de schermen is Marjolein Harbers op administratief gebied de grote steunpilaar. Tevens biedt Vodoz Makelaardij regelmatig plek aan stagiaires. Dit maakt het team compleet.

Sinds 2014 is Vodoz Makelaardij trotse eigenaar van het pand aan de Brugstraat in Klazienaveen, aan de rand van het centrum van Klazienaveen. Het kantoorpand ligt op steenworp afstand van het winkelgebied aan de verbindingsweg met Emmen. Het pand wordt gedeeld met Van Bruggen Adviesgroep, waardoor de deur ieder moment van de werkweek wagenwijd geopend is.

Omgeving kent geen geheimen

Wanneer u uw woning wilt laten verkopen door een kenner van de omgeving bent u op het juiste adres, met uw adres. Vanuit een persoonlijke benadering doen wij er alles aan uw woning te verkopen, uw droomwoning aan te kopen of te taxeren. Kortom: wij helpen u graag bij alle stappen van het verkoop traject, de aankoop of taxatie van een woning.

De deur van ons kantoorpand is altijd geopend voor vragen of advies. Daarnaast zijn we te bereiken per telefoon (0591-317681) en vierentwintig uur per dag per mail (info@vodoz.nl). Volg voor het laatste nieuws en het aanbod onze Facebook en Instagram-pagina's.

Vodoz Makelaardij
Brugstraat 156
7891 AV Klazienaveen

TEL. 0591 - 317681
www.vodoz.nl
info@vodoz.nl

INTERESSE

in deze woning?



Neem gerust contact met ons op!
We helpen je graag verder.

Vodoz Makelaardij
Brugstraat 156
7891 AV Klazienaveen

0591 - 317681
www.vodoz.nl
info@vodoz.nl

Vodoz
makelaardij
Op het juiste adres, met uw adres!